

令和6年度  
独立行政法人国立病院機構  
中国四国グループ

# 臨床検査技師募集 (随時募集)

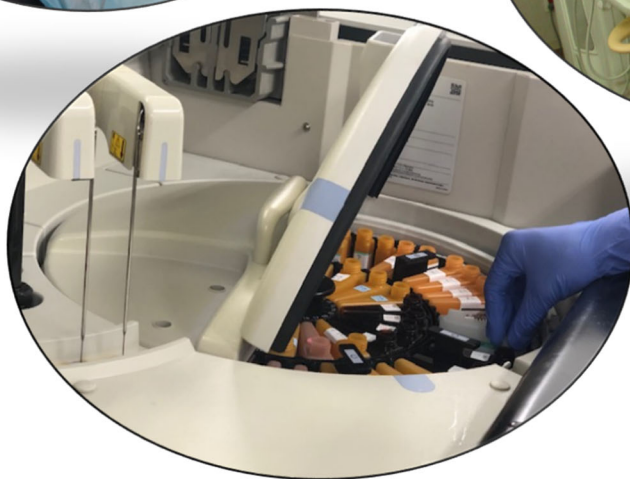
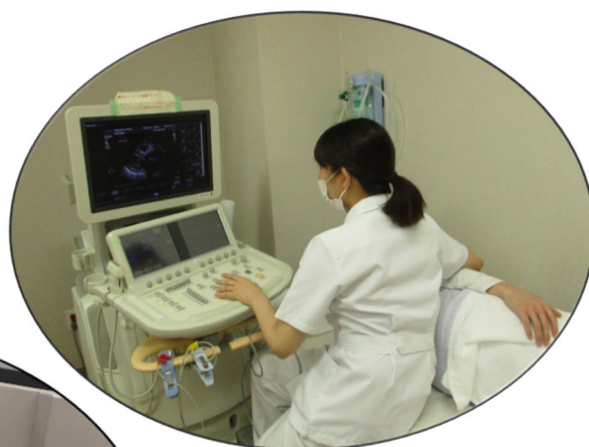
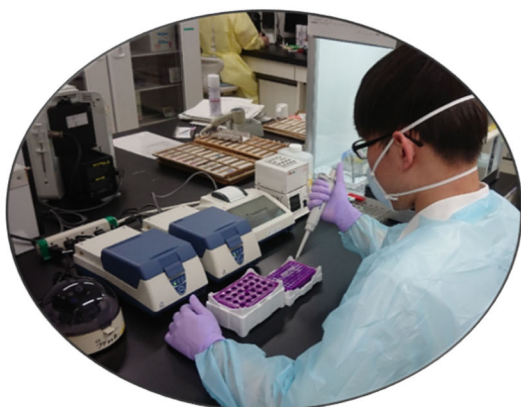

独立行政法人国立病院機構中国四国グループ

<http://chushi.hosp.go.jp/>

## 国立病院機構の臨床検査技師業務

### 【業務内容について】

臨床検査技師は診療に必要な患者さんの正確なデータを必要な時に提供します。

国立病院機構の臨床検査技師は、医師等の医療スタッフとともに、安全で高度な医療を提供するために生理機能検査、形態学検査や検体検査のデータなどを提供しています。

また、学会・研修会等への参加をはじめ各種の認定資格を取得して、職能を發揮できるよう努力しており、医療安全・院内感染対策チーム・クリティカルパス・NST・各種患者指導等のチーム医療に積極的に取り組み役割を果たしています。

国立病院機構は、わが国最大のネットワーク機能を有し、国が策定した政策医療を担っています。地域との医療・健康に関する連携への取り組みも進めています。

日進月歩する医療の中で臨床検査業務は新たな展開を迎えており、複雑・高度化した医療を担っていくためにも、国立病院機構においては、熱意のある優秀な人材を求めています。

### 【認定資格等について】

各病院には、下記の認定資格等を有する臨床検査技師が多数勤務しています。国立病院機構には様々な機能や特色を持った病院があることから、各種研修を通して自身の技術・知識のスキルアップが可能となっています。

細胞検査士、超音波検査士、認定輸血検査技師、認定血液検査技師  
認定臨床微生物検査技師、日本糖尿病療法指導士 等々

### 【勤務先について】

中国四国グループ内の臨床検査技師の欠員状況に応じて採用されますので、採用となる病院は当グループ内の22病院が対象となります。なお、採用後は国立ハンセン病療養所3施設も異動の対象となります。

臨床検査技師として採用された後、主任臨床検査技師、副臨床検査技師長、臨床検査技師長と昇任する制度があり、昇任に際しては本人の希望等も考慮し病院を異動することとなります。

## 採用候補者登録選考について

今回実施する採用候補者登録選考とは、採用を直接決定する試験ではなく、国立病院機構中国四国グループ内病院の臨床検査技師に欠員が生じ、補充の必要がある場合に、その都度採用試験を行うのではなく、あらかじめ試験を行い採用する者を名簿に登録しておくための試験です。

# 募 集 要 項

1. 採用予定人数 若干名

2. 応募資格 臨床検査技師免許所有者

## 3. 選考試験

- 選考日程
- 1) 一次選考 随時実施  
書面審査にて実施します。  
結果については、本人あてに通知します。
  - 2) 二次選考 随時実施  
面接および筆記試験（小論文）にて実施します。  
詳細な日程は一次選考の結果にあわせて通知します。
- 二次選考会場 中国四国グループ（東広島医療センター敷地内）  
（広島県東広島市西条町寺家513）

## 4. 応募手続

○提出書類（願書及びその他書類を併せて下記提出先へご郵送ください。）

	願書 (郵送)	卒業見込証明書 (郵送)	成績証明書 (郵送)	免許証(写) (郵送)
免許所有者	○		○	○

○提出方法 提出書類及び返信用封筒（住所、氏名を記入のうえ94円切手を貼った長3封筒120×235mm 1通）を同封し郵送。

○提出先 〒739-0041 広島県東広島市西条町寺家 513  
(問合せ先) 中国四国グループ人事担当 人事係 宛  
TEL 082-493-6654 FAX 082-493-6616

## 5. 待遇等

- 身分 独立行政法人国立病院機構 常勤職員
- 給与 独立行政法人国立病院機構職員給与規程による（令和6年4月1日時点）
- ・基本給 初任給 短大3年・専門学校3年 193,500円程度  
大学卒（4年） 202,800円程度
  - ・諸手当 業績手当（賞与年間4.20月分程度）  
住居手当（借家は月額最高27,000円まで支給）  
通勤手当（月額最高55,000円まで支給）  
その他諸規定に基づき手当支給
- 休日・休暇 原則として4週8休（週38時間45分勤務）  
有給休暇有り、その他子の看護休暇等の特別休暇有り
- その他 提出書類はお返しできませんので、ご了承ください。

# 願 書

ふりがな	性別
氏名	
生年月日 昭和・平成 年 月 日生 (満 歳)	

(令和 年 月 日 現在)

写真貼付
1. 縦4.0cm
2. 横3.0cm
3. 本人単身、 胸から上

ふりがな	連絡先電話番号
現住所 (〒 - )	(自宅)
メールアドレス PC・携帯 ( )	(携帯)
(現住所以外に連絡がとれる場所等) (〒 - ) 実家・その他 ( )	連絡先電話番号
	(電話)

志 望 職 種	薬剤師・診療放射線技師・臨床検査技師・栄養士 理学療法士・作業療法士・言語聴覚士・児童指導員・保育士
------------	---

※志望職種に○を付すこと。

年 月 日	学歴	職歴	賞罰	資格(医療関係)	免許	など(各項目別にまとめて記入)

- 記入上の注意
1. 文字は楷書、数字はアラビア数字を用いて自筆で正確に記入して下さい。
  2. 氏名は戸籍謄本に記載されたものと同じ文字で記入して下さい。
  3. 学歴は高校から記入して下さい。

		氏名	
○専門とする職業に対する考え方			
○国立病院機構を志望する動機			
○あなたの特徴（性格、特技、趣味、得意学科、等自己PR）			
○配偶者：有・無		○配偶者の扶養義務：有・無	○扶養親族（配偶者除く）：名
○健康の状態		○就職可能時期（既卒者のみ記載） 年 月より 可能	
○就職を希望する地域（□にチェックしてください）			
<input type="checkbox"/> 1) 中国四国グループ内のどこでも構わない。			
<input type="checkbox"/> 2) できれば特定の地域を希望。 （複数選択可）			
<input type="checkbox"/> 鳥取県 <input type="checkbox"/> 島根県 <input type="checkbox"/> 岡山県 <input type="checkbox"/> 広島県 <input type="checkbox"/> 山口県 <input type="checkbox"/> 徳島県 <input type="checkbox"/> 香川県 <input type="checkbox"/> 愛媛県 <input type="checkbox"/> 高知県			